



Bus-Quiz

Name: _____

I. Schach-Olympiade:

1. Wie lautet die Gesamtzahl der offiziell angesetzten Partien bei der Schacholympiade in den beiden Hauptturnieren, Open und Damen?

Antwort: _____ Partien

2. Wann und wo fand die letzte Schacholympiade in Deutschland statt?

Antwort: Jahr: _____, in: _____

3. Welche gemeldeten Spieler bilden die ELO-Top-Ten beim Open Turnier?

- | | |
|----------|-----------|
| 1. _____ | 6. _____ |
| 2. _____ | 7. _____ |
| 3. _____ | 8. _____ |
| 4. _____ | 9. _____ |
| 5. _____ | 10. _____ |

II. Dresden:

1. Wie hoch ist die Frauenkirche? Antwort: _____ Meter

2. Wie viele Elb-Brücken hat Dresden heute? Antwort: _____

3. Nenne drei Dresdner Sehenswürdigkeiten, bei denen eine Farbe im Namen vorkommt:

- Antwort:
1. _____
 2. _____
 3. _____

III. Schach:

1. Eröffnung: Diese Stellung entstand nach dem vierten Zug von Schwarz. Wie lauten die genauen Züge?



Antwort: 1. _____ 2. _____ 3. _____ 4. _____

2. Mittelspiel: Schwarz zieht und gewinnt. (Marchand,F (2259) - Guidarelli,L (2366), 2002)



Antwort: _____

3. Endspiel: Weiß zieht Sc6-d8 und setzt damit Schwarz Matt. Es sind insgesamt nur 4 Figuren auf dem Brett. Wie lautet die genaue Position?

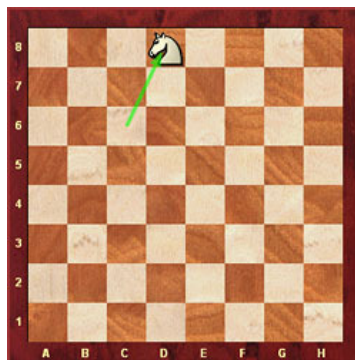

Antwort: _____

IV. Brackweder SK:

1. Welcher DWZ-Schnitt ergibt sich aus allen Brackweder Vereinsmitgliedern, die eine DWZ haben, Stand 15.11.2008: Antwort: _____ DWZ
2. Welche Plätze haben Leon Meyer und Bastian Rücker beim Deutschland-Cup in Dresden belegt? Antwort: Leon: Platz _____, Bastian: Platz: _____
3. Wie viele Brettpunkte haben unsere 5 Senioren-Mannschaften in der Saison 2007/2008 gespielt? Antwort: _____ Brettpunkte



Bus-Quiz

Name: _____ Lösungszettel _____

I. Schach-Olympiade:

1. Wie lautet die Gesamtzahl der offiziell angesetzten Partien bei der Schacholympiade in den beiden Hauptturnieren, Open und Damen?

11 Runden

4 Bretter

Partien

146 Open-Teams

3212

112 Damen-Teams inkl. Spielfrei

2464

5676

2. Wann und wo fand die letzte Schacholympiade in Deutschland statt?

1970, Siegen

3. Welche gemeldeten Spieler bilden die ELO-Top-Ten beim Open Turnier?

| | | | | | | | | | |
|---|-----|----|-----------------------------|------|----|-----|----|-------------------------|------|
| 1 | BUL | GM | Topalov Veselin | 2791 | 6 | ARM | GM | Aronian Levon | 2757 |
| 2 | RUS | GM | Morozevich Alexander | 2787 | 7 | AZE | GM | Radjabov Teimour | 2751 |
| 3 | NOR | GM | Carlsen Magnus | 2786 | 8 | HUN | GM | Leko Peter | 2747 |
| 4 | UKR | GM | Ivanchuk Vassily | 2786 | 9 | RUS | GM | Jakovenko Dmitry | 2737 |
| 5 | RUS | GM | Kramnik Vladimir | 2772 | 10 | CHN | GM | Wang Yue | 2736 |

II. Dresden:

1. Wie hoch ist die Frauenkirche?

91,24 Meter

2. Wie viele Elb-Brücken hat Dresden heute?

9

3. Nenne drei Dresdner Sehenswürdigkeiten, bei denen eine Farbe im Namen vorkommt:

**Blaues Wunder
Grünes Gewölbe
Goldener Reiter**

III. Schach:

- Eröffnung:
Diese Stellung entstand nach dem vierten Zug von Schwarz. Wie lauten die genauen Züge?



1. e4 e6 2. Lb5 Ke7 3. Lxd7 c6 4. Le8 Kxe8

- Mittelspiel: Schwarz zieht und gewinnt. (Marchand,F (2259) - Guidarelli,L (2366), 2002)



31...Df3+ 32.Dxf3 Sxh4+ 33.Kf1 Sxf3 34.Ted1 Sxd2+

- Endspiel:
Weiß zieht Sc6-d8 und setzt damit Schwarz Matt. Es sind insgesamt nur 4 Figuren auf dem Brett. Wie lautet die genaue Position?

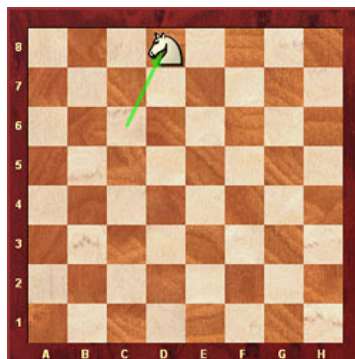

wKc7, wDg5, wSc6/d8, sKe6

IV. Brackweder SK:

- Welcher DWZ-Schnitt ergibt sich aus allen Brackweder Vereinsmitgliedern, die eine DWZ haben, Stand 15.11.2008: **1.605,27 (97 SpielerInnen mit DWZ)**
- Welche Plätze haben Leon Meyer und Bastian Rücker beim Deutschland-Cup in Dresden belegt?
DWZ: 1200-1299 Leon Meyer: 3./64
DWZ: 1400-1499 Bastian Rücker: 18./64
- Wie viele Brettunkte haben unsere 5 Senioren-Mannschaften in der Saison 2007/2008 erzielt?
I: 34 + II: 48,5 + III: 42,5 + IV: 38,5 + V: 35 = 198,5

Bus-Quiz, Punkteschlüssel:

| | | |
|--------------------------|--------------------------------|-------------------------|
| I. Olympiade | | 18 Punkte |
| 1. Anzahl Partien | Abweichung | |
| | - 100 | 4 Punkte |
| | - 500 | 3 Punkte |
| | - 1000 | 2 Punkte |
| | - 2000 | 1 Punkt |
| 2. Olympiade Deutschland | Jahr 2 Punkte, Ort 2 Punkte | 4 Punkte |
| 3. ELO-Top Ten | Jeder Richtige 1 Punkt | 10 Punkte |
| II. Dresden | | 15 Punkte |
| 1. Frauenkirche | Abweichung | |
| | - 1 m | 4 Punkte |
| | - 5 m | 3 Punkte |
| | - 10 m | 2 Punkte |
| | - 20 m | 1 Punkt |
| 2. Elb-Brücken | Abweichung | |
| | - 0 | 5 Punkte |
| | - 1 | 3 Punkte |
| | - 2 | 1 Punkt |
| 3. Sehenswürdigkeiten | jede richtige Antwort 2 Punkte | 6 Punkte |
| III. Schach | | 15 Punkte |
| 1. Eröffnung | wenn Lösung nicht | 5 Punkte |
| 2. Mittelspiel | vollständig, können | 5 Punkte |
| 3. Endspiel | Punkte abgezogen werden | 5 Punkte |
| IV. Brackweder SK | | 16 Punkte |
| 1. DWZ-Schnitt | Abweichung | |
| | - 10 | 4 Punkte |
| | - 50 | 3 Punkte |
| | - 100 | 2 Punkte |
| | - 200 | 1 Punkt |
| 2. Deutschland-Cup | Abweichung je Platzierung | |
| | - 0 | 4 Punkte |
| | - 5 | 3 Punkte |
| | - 10 | 2 Punkte |
| | - 20 | 1 Punkt |
| 3. Brettunkte | Abweichung | |
| | - 10 | 4 Punkte |
| | - 20 | 3 Punkte |
| | - 50 | 2 Punkte |
| | - 100 | 1 Punkt |
| Gesamt: | | <u>64 Punkte</u> |